



### Legende

- Hauptgebäude
- Nebengebäude
- Schule
- Kindergarten
- Straßenachse
- Emissionslinie
- Oberfläche
- Lärmschutz
- Gemarkungsgrenze

Pegelwerte  $L_{DEN}$   
in dB(A)

- $\leq 65$
- $65 < \leq 67$
- $67 < \leq 70$
- $70 < \leq 72$
- $72 <$

Maßstab i.O. 1:10.000



Gemeinde	Karlsdorf-Neuthard									
Projekt	Lärmaktionsplanung, 3. Runde	Projekt-Nr. 33059-2								
Planinhalt	Planfall 3, Straßenverkehrslärm 24 Stunden nach VBUS - $L_{DEN}$ in dB(A)	Plangröße 840 x 594								
<table border="1" style="font-size: 8px; border-collapse: collapse;"> <thead> <tr> <th>Name</th> <th>Datum</th> </tr> </thead> <tbody> <tr> <td>bearb. MR</td> <td>26.11.2021</td> </tr> <tr> <td>gez. MS</td> <td>26.11.2021</td> </tr> <tr> <td>gepr. FG</td> <td></td> </tr> </tbody> </table>	Name	Datum	bearb. MR	26.11.2021	gez. MS	26.11.2021	gepr. FG		<p style="font-size: 8px; margin-top: 5px;">             Florzheimer Straße 15b 76227 Karlsruhe              Tel.0721 / 94006-0 Fax 07251 / 94006-11         </p>	Plan 18
Name	Datum									
bearb. MR	26.11.2021									
gez. MS	26.11.2021									
gepr. FG										





**Legende**

- Hauptgebäude
- Nebengebäude
- Schule
- Kindergarten
- Straßenachse
- Emissionslinie
- Oberfläche
- Lärmschutz
- Gemarkungsgrenze

Pegelwerte  $L_{DEN}$   
in dB(A)

- <=65
- 65 < <=67
- 67 < <=70
- 70 < <=72

Maßstab i.O. 1:5.000



Plan18a.sgs

<b>Gemeinde</b>	Karlisdorf-Neuthard									
<b>Projekt</b>	Lärmaktionsplanung, 3. Runde	<b>Projekt-Nr.</b> 33059-2								
<b>Planinhalt</b>	Planfall 3, Straßenverkehrslärm 24 Stunden nach VBUS - $L_{DEN}$ in dB(A)	<b>Plangröße</b> 840 x 594								
<table border="1" style="width: 100%; border-collapse: collapse;"> <thead> <tr> <th style="width: 10%;">Name</th> <th style="width: 10%;">Datum</th> </tr> </thead> <tbody> <tr> <td>bearb. MR</td> <td>26.11.2021</td> </tr> <tr> <td>gez. MS</td> <td>26.11.2021</td> </tr> <tr> <td>gepr. FG</td> <td></td> </tr> </tbody> </table>	Name	Datum	bearb. MR	26.11.2021	gez. MS	26.11.2021	gepr. FG		 <small>Geosoft GmbH &amp; Co. KG Pforzheimer Straße 15b 76227 Karlsruhe Tel.0721 / 94006-0 Fax 07251 / 94006-11</small>	<b>Plan</b>  18a
Name	Datum									
bearb. MR	26.11.2021									
gez. MS	26.11.2021									
gepr. FG										





**Legende**

- Hauptgebäude
- Nebengebäude
- Schule
- Kindergarten
- Straßenachse
- Emissionslinie
- Oberfläche
- Lärmschutz
- Gemarkungsgrenze

Pegelwerte  $L_N$   
in dB(A)

- ≤ 55
- 55 < ≤ 57
- 57 < ≤ 60
- 60 < ≤ 62
- 62 <

Maßstab i.O. 1:10.000



<b>Gemeinde</b>	Karlsdorf-Neuthard													
<b>Projekt</b>	Lärmaktionsplanung, 3. Runde	<b>Projekt-Nr.</b> 33059-2												
<b>Planinhalt</b>	Planfall 3, Straßenverkehrslärm in der Nacht nach VBUS - $L_N$ in dB(A)	<b>Plangröße</b> 840 x 594												
<table border="1" style="width: 100%; border-collapse: collapse;"> <thead> <tr> <th style="width: 10%;"></th> <th style="width: 10%;">Name</th> <th style="width: 10%;">Datum</th> </tr> </thead> <tbody> <tr> <td>bearb.</td> <td>MR</td> <td>26.11.2021</td> </tr> <tr> <td>gez.</td> <td>MS</td> <td>26.11.2021</td> </tr> <tr> <td>gepr.</td> <td>FG</td> <td></td> </tr> </tbody> </table>		Name	Datum	bearb.	MR	26.11.2021	gez.	MS	26.11.2021	gepr.	FG		 <small>Geosoft GmbH &amp; Co. KG          Florzheimer Straße 15b 76227 Karlsruhe          Tel.0721 / 94006-0 Fax 07251 / 94006-11</small>	<b>Plan</b> 19
	Name	Datum												
bearb.	MR	26.11.2021												
gez.	MS	26.11.2021												
gepr.	FG													





**Legende**

- Hauptgebäude
- Nebengebäude
- Schule
- Kindergarten
- Straßenachse
- Emissionslinie
- Oberfläche
- Lärmschutz
- Gemarkungsgrenze

Pegelwerte  $L_N$   
in dB(A)

- <=55
- 55 < <=57
- 57 < <=60
- 60 < <=62
- 62 <

Maßstab i.O. 1:5.000



Plan19a.sgs

Gemeinde	Karlsdorf-Neuthard									
Projekt	Lärmaktionsplanung, 3. Runde	Projekt-Nr. 33059-2								
Planinhalt	Planfall 3, Straßenverkehrslärm in der Nacht nach VBUS - $L_N$ in dB(A)	Plangröße 840 x 594								
<table border="1" style="width: 100%; border-collapse: collapse; font-size: 8px;"> <thead> <tr> <th style="width: 10%;">Name</th> <th style="width: 10%;">Datum</th> </tr> </thead> <tbody> <tr> <td>bearb. MR</td> <td>26.11.2021</td> </tr> <tr> <td>gez. MS</td> <td>26.11.2021</td> </tr> <tr> <td>gepr. FG</td> <td></td> </tr> </tbody> </table>	Name	Datum	bearb. MR	26.11.2021	gez. MS	26.11.2021	gepr. FG		<p style="font-size: 8px; margin-top: 5px;">             Florzheimer Straße 15b 76227 Karlsruhe              Tel.0721 / 94006-0 Fax 07251 / 94006-11         </p>	Plan 19a
Name	Datum									
bearb. MR	26.11.2021									
gez. MS	26.11.2021									
gepr. FG										





### Legende

- Hauptgebäude
- Nebengebäude
- Schule
- Kindergarten
- Straßenachse
- Emissionslinie
- Oberfläche
- Lärmschutz
- Gemarkungsgrenze
- Aktionsbereiche

Maßstab i.O. 1:10.000



Gemeinde	Karlsdorf-Neuthard									
Projekt	Lärmaktionsplanung, 3. Runde	Projekt-Nr. 33059-2								
Planinhalt	Aktionsbereiche	Plangröße 840 x 594								
<table border="1" style="font-size: 8px; border-collapse: collapse;"> <thead> <tr> <th>Name</th> <th>Datum</th> </tr> </thead> <tbody> <tr> <td>bearb. MR</td> <td>07.10.2021</td> </tr> <tr> <td>gez. MS</td> <td>07.10.2021</td> </tr> <tr> <td>gepr. FG</td> <td></td> </tr> </tbody> </table>	Name	Datum	bearb. MR	07.10.2021	gez. MS	07.10.2021	gepr. FG		<p style="font-size: 8px; margin-top: 5px;">             Florzheimer Straße 15b 76227 Karlsruhe              Tel. 0721 / 94006-0 Fax 07251 / 94006-11           </p>	Plan 20
Name	Datum									
bearb. MR	07.10.2021									
gez. MS	07.10.2021									
gepr. FG										



Gemeinde Karlsdorf-Neuthard  
**Lärmaktionsplanung**  
**3. Runde**

**Schieneverkehrslärm  $L_{DEN}$**

Hauptseisenbahnstrecken des Bundes  
Zeitraum Tag 24h

- - - Gemeindegrenze

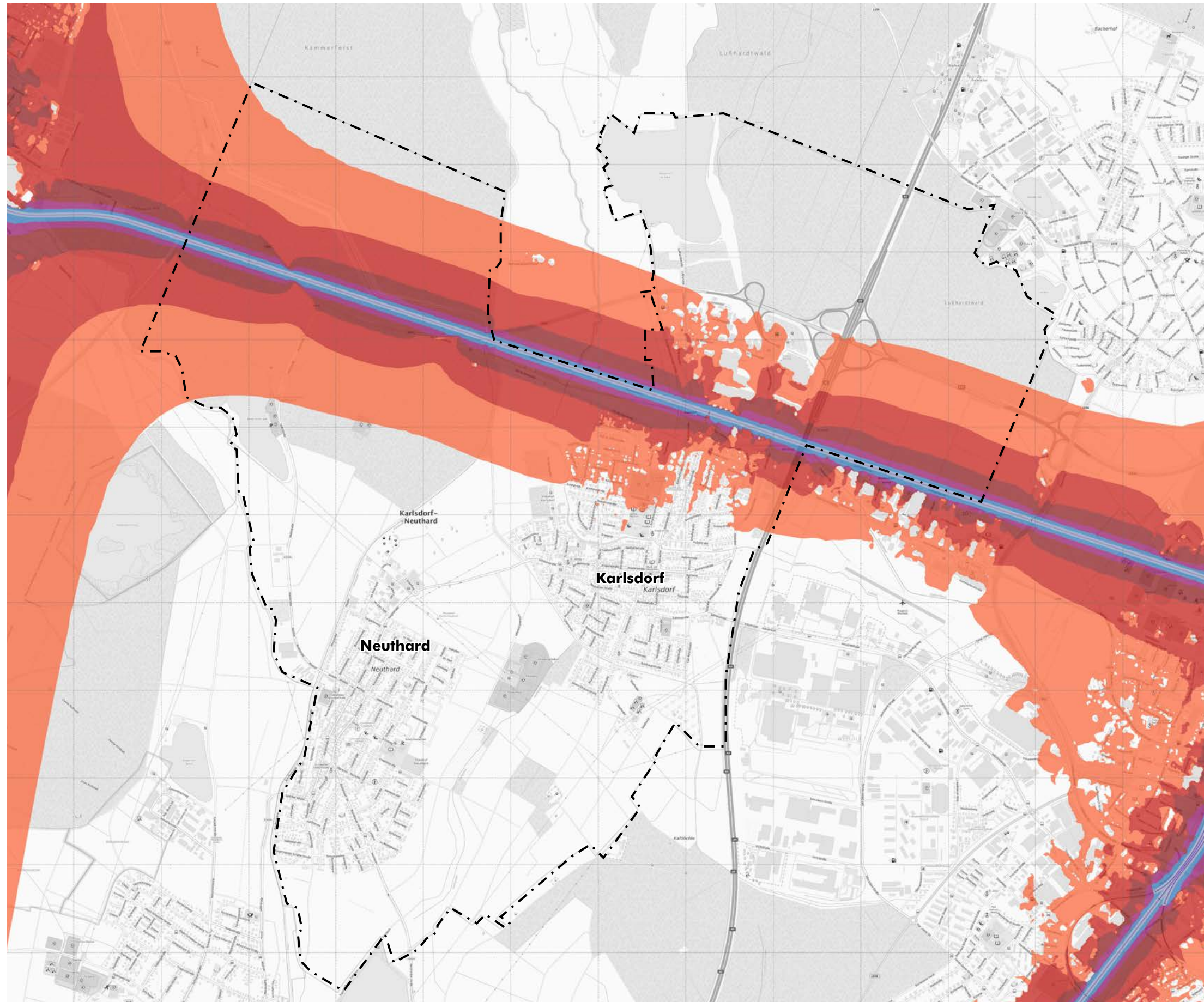
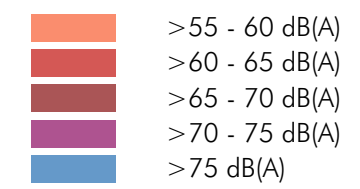

Quelle: Eisenbahn-Bundesamt



Plan

21



Gemeinde Karlsdorf-Neuthard  
**Lärmaktionsplanung**  
**3. Runde**

**Schieneverkehrslärm  $L_{Night}$**

Haupteisenbahnstrecken des Bundes  
Zeitraum Nacht 22:00 - 06:00 Uhr

- - - Gemeindegrenze

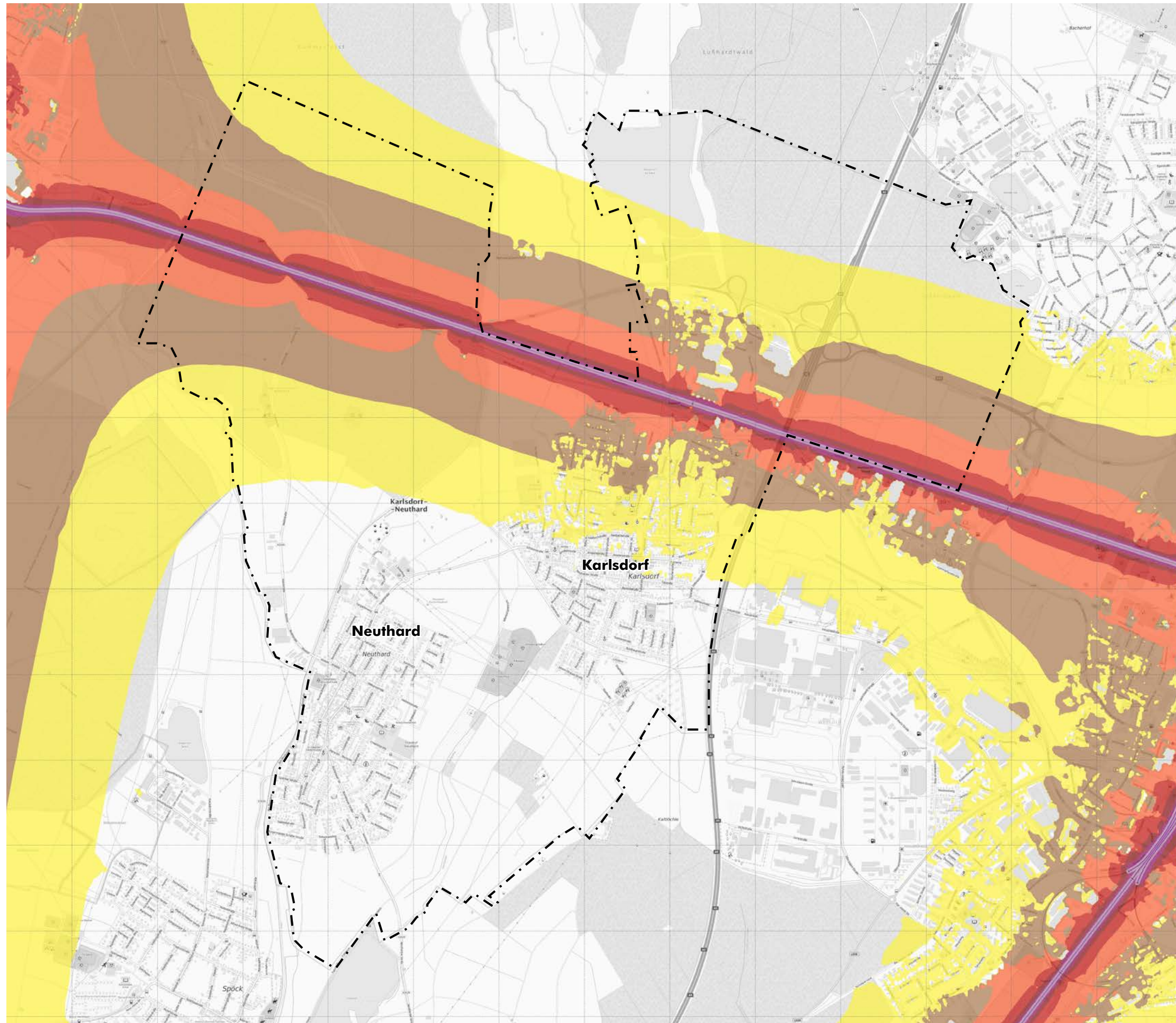
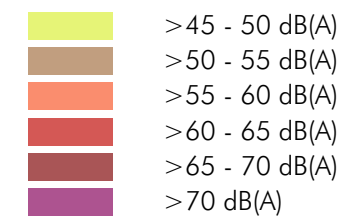



Quelle: Eisenbahn-Bundesamt





Gemeinde Karlsdorf-Neuthard  
**Lärmaktionsplanung**  
**3. Runde**  
 Analyse

**Ruhige Gebiete**

-  Ruhige Gebiete
-  Gemeindegrenze

1. Westlich Siebenerlensee
2. Siebenerlensee
3. Waldsportplatz / Pfinzkanal
4. Altenbürg
5. Heckgraben

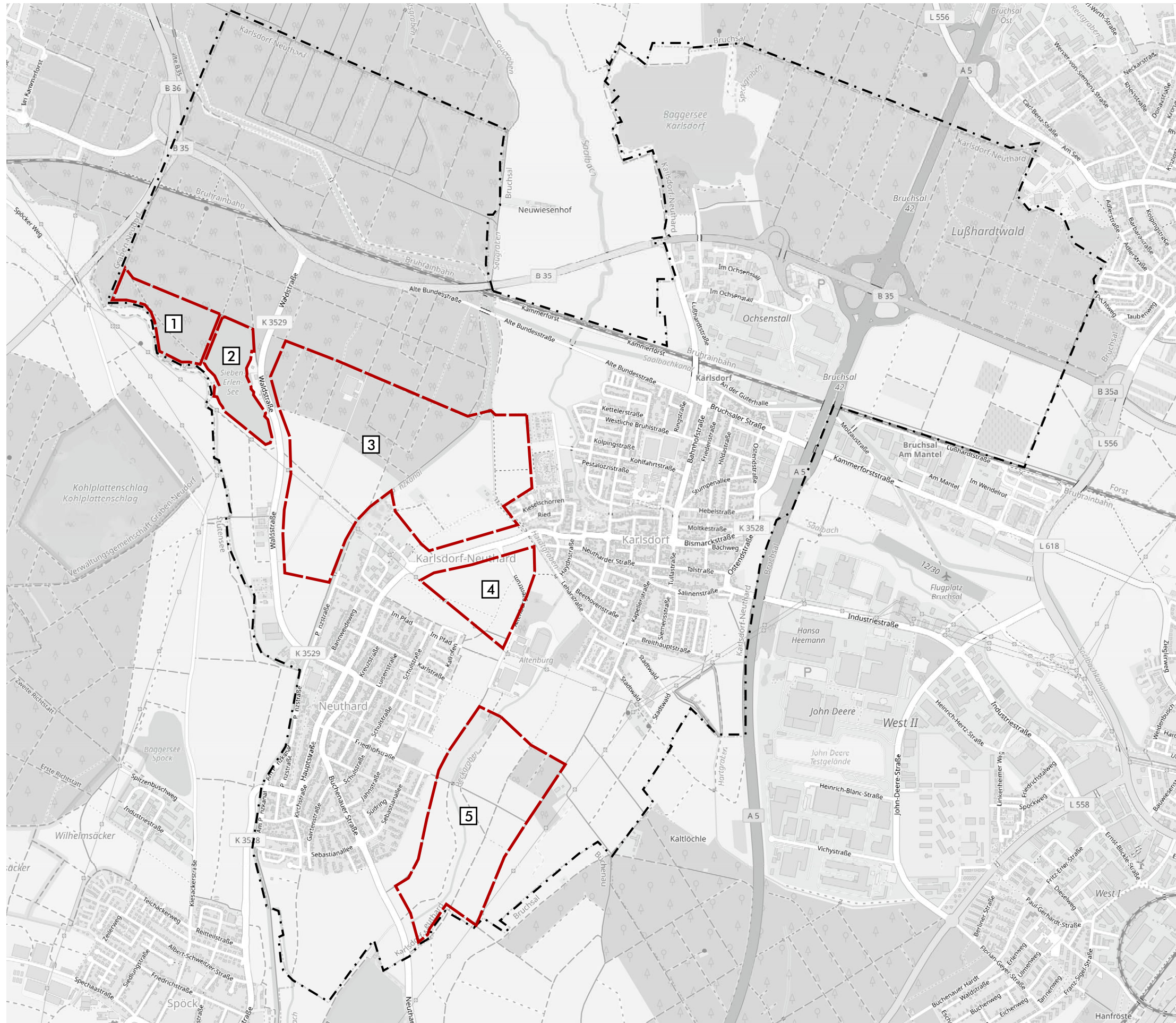

Kartengrundlage: [www.openstreetmap.org](http://www.openstreetmap.org)





Karlsdorf-Neuthard		Nullfall			Planfall 1			Planfall 2			Planfall 3			Planfall 1 - Nullfall			Planfall 2 - Nullfall			Planfall 3 - Nullfall			
Name	Größe [m²]	Intervalle	EU Einwohnerstatistik Einwohner-E Lärmkennziffer Einwohner-E			EU Einwohnerstatistik Einwohner-E Lärmkennziffer Einwohner-E			EU Einwohnerstatistik Einwohner-E Lärmkennziffer Einwohner-E			EU Einwohnerstatistik Einwohner-E Lärmkennziffer Einwohner-E			EU Einwohnerstatistik - Veränderung Einwohner-E Lärmkennziffer Einwohner-E			EU Einwohnerstatistik - Veränderung Einwohner-E Lärmkennziffer Einwohner-E			EU Einwohnerstatistik - Veränderung Einwohner-E Lärmkennziffer Einwohner-E		
			Lden	L-K	Ln	Lden	L-K	Ln	Lden	L-K	Ln	Lden	L-K	Ln	Lden	L-K	Ln	Lden	L-K	Ln	Lden	L-K	Ln
Alle Gebiete	1.109.404	>50 - 55	2677	0	2242	2.678	0	2271	2.795	0	2073	2.805	0	2109	1	0	29	118	0	-169	128	0	-133
Alle Gebiete	1.109.404	>55 - 60	3197	4.390	439	3.220	3.830	383	3.111	3.070	307	3.133	2.500	250	23	-560	-56	-86	-1.320	-132	-64	-1.890	-189
Alle Gebiete	1.109.404	>60 - 65	1283	0	0	1.316	0	0	1.160	0	0	1.194	0	0	33	0	0	-123	0	0	-89	0	0
Alle Gebiete	1.109.404	>65 - 70	145	725	0	74	370	0	134	670	0	60	300	0	-71	-355	0	-11	-55	0	-85	-425	0
Alle Gebiete	1.109.404	>70 - 75	0	0	0	0	0	0	0	0	0	0	0	0	0	0	0	0	0	0	0	0	0
Alle Gebiete	1.109.404	>75	0	0	0	0	0	0	0	0	0	0	0	0	0	0	0	0	0	0	0	0	0
			5.115			4.200			3.740			2.800			-915			-1.375			-2.315		
Karlsdorf - Amalienstraße	111.565	>50 - 55	179	0	81	178	0	81	189	0	67	190	0	67	-1	0	0	10	0	-14	11	0	-14
Karlsdorf - Amalienstraße	111.565	>55 - 60	160	0	0	160	0	0	148	0	0	147	0	0	0	0	0	-12	0	0	-13	0	0
Karlsdorf - Amalienstraße	111.565	>60 - 65	53	0	0	53	0	0	50	0	0	50	0	0	0	0	0	-3	0	0	-3	0	0
Karlsdorf - Amalienstraße	111.565	>65 - 70	0	0	0	0	0	0	0	0	0	0	0	0	0	0	0	0	0	0	0	0	0
Karlsdorf - Amalienstraße	111.565	>70 - 75	0	0	0	0	0	0	0	0	0	0	0	0	0	0	0	0	0	0	0	0	0
Karlsdorf - Amalienstraße	111.565	>75	0	0	0	0	0	0	0	0	0	0	0	0	0	0	0	0	0	0	0	0	0
			0			0			0			0			0			0			0		
Karlsdorf - Bahnhofstraße	91.473	>50 - 55	124	0	237	124	0	260	129	0	220	130	0	243	0	0	23	5	0	-17	6	0	6
Karlsdorf - Bahnhofstraße	91.473	>55 - 60	223	350	35	230	70	7	228	320	32	235	30	3	7	-280	-28	5	-30	-3	12	-320	-32
Karlsdorf - Bahnhofstraße	91.473	>60 - 65	113	0	0	137	0	0	100	0	0	125	0	0	24	0	0	-13	0	0	12	0	0
Karlsdorf - Bahnhofstraße	91.473	>65 - 70	44	220	0	12	60	0	44	220	0	11	55	0	-32	-160	0	0	0	0	-33	-165	0
Karlsdorf - Bahnhofstraße	91.473	>70 - 75	0	0	0	0	0	0	0	0	0	0	0	0	0	0	0	0	0	0	0	0	0
Karlsdorf - Bahnhofstraße	91.473	>75	0	0	0	0	0	0	0	0	0	0	0	0	0	0	0	0	0	0	0	0	0
			570			130			540			85			-440			-30			-485		
Karlsdorf - Bruchsaler Straße	76.027	>50 - 55	23	0	142	24	0	151	25	0	137	26	0	150	1	0	9	2	0	-5	3	0	8
Karlsdorf - Bruchsaler Straße	76.027	>55 - 60	113	630	63	123	450	45	116	560	56	128	380	38	10	-180	-18	3	-70	-7	15	-250	-25
Karlsdorf - Bruchsaler Straße	76.027	>60 - 65	105	0	0	114	0	0	101	0	0	109	0	0	9	0	0	-4	0	0	4	0	0
Karlsdorf - Bruchsaler Straße	76.027	>65 - 70	25	125	0	5	25	0	24	120	0	3	15	0	-20	-100	0	-1	-5	0	-22	-110	0
Karlsdorf - Bruchsaler Straße	76.027	>70 - 75	0	0	0	0	0	0	0	0	0	0	0	0	0	0	0	0	0	0	0	0	0
Karlsdorf - Bruchsaler Straße	76.027	>75	0	0	0	0	0	0	0	0	0	0	0	0	0	0	0	0	0	0	0	0	0
			755			475			680			395			-280			-75			-360		
Karlsdorf - Ostendstraße	530.701	>50 - 55	108	0	1132	108	0	1132	134	0	1161	136	0	1161	0	0	0	26	0	29	28	0	29
Karlsdorf - Ostendstraße	530.701	>55 - 60	839	3.280	328	839	3.280	328	918	2.070	207	918	2.070	207	0	0	0	79	-1.210	-121	79	-1.210	-121
Karlsdorf - Ostendstraße	530.701	>60 - 65	788	0	0	787	0	0	692	0	0	690	0	0	-1	0	0	-96	0	0	-98	0	0
Karlsdorf - Ostendstraße	530.701	>65 - 70	42	210	0	42	210	0	32	160	0	32	160	0	0	0	0	-10	-50	0	-10	-50	0
Karlsdorf - Ostendstraße	530.701	>70 - 75	0	0	0	0	0	0	0	0	0	0	0	0	0	0	0	0	0	0	0	0	0
Karlsdorf - Ostendstraße	530.701	>75	0	0	0	0	0	0	0	0	0	0	0	0	0	0	0	0	0	0	0	0	0
			3.490			3.490			2.230			2.230			0			-1.260			-1.260		
Karlsdorf - Rathausstraße	165.787	>50 - 55	425	0	38	428	0	38	478	0	8	479	0	8	3	0	0	53	0	-30	54	0	-30
Karlsdorf - Rathausstraße	165.787	>55 - 60	468	0	0	465	0	0	411	0	0	410	0	0	-3	0	0	-57	0	0	-58	0	0
Karlsdorf - Rathausstraße	165.787	>60 - 65	3	0	0	3	0	0	3	0	0	3	0	0	0	0	0	0	0	0	0	0	0
Karlsdorf - Rathausstraße	165.787	>65 - 70	0	0	0	0	0	0	0	0	0	0	0	0	0	0	0	0	0	0	0	0	0
Karlsdorf - Rathausstraße	165.787	>70 - 75	0	0	0	0	0	0	0	0	0	0	0	0	0	0	0	0	0	0	0	0	0
Karlsdorf - Rathausstraße	165.787	>75	0	0	0	0	0	0	0	0	0	0	0	0	0	0	0	0	0	0	0	0	0
			0			0			0			0			0			0			0		
Neuthard - Hauptstraße Nord	46.926	>50 - 55	43	0	42	45	0	45	42	0	42	46	0	45	2	0	3	-1	0	0	3	0	3
Neuthard - Hauptstraße Nord	46.926	>55 - 60	83	100	10	90	0	0	83	100	10	89	0	0	7	-100	-10	0	0	0	6	-100	-10
Neuthard - Hauptstraße Nord	46.926	>60 - 65	41	0	0	45	0	0	41	0	0	45	0	0	4	0	0	0	0	0	4	0	0
Neuthard - Hauptstraße Nord	46.926	>65 - 70	24	120	0	5	25	0	24	120	0	4	20	0	-19	-95	0	0	0	0	-20	-100	0
Neuthard - Hauptstraße Nord	46.926	>70 - 75	0	0	0	0	0	0	0	0	0	0	0	0	0	0	0	0	0	0	0	0	0
Neuthard - Hauptstraße Nord	46.926	>75	0	0	0	0	0	0	0	0	0	0	0	0	0	0	0	0	0	0	0	0	0
			220			25			220			20			-195			0			-200		
Neuthard - Hauptstraße Süd	59.549	>50 - 55	51	0	66	51	0	66	51	0	66	51	0	66	0	0	0	0	0	0	0	0	0
Neuthard - Hauptstraße Süd	59.549	>55 - 60	83	0	0	83	0	0	83	0	0	83	0	0	0	0	0	0	0	0	0	0	0
Neuthard - Hauptstraße Süd	59.549	>60 - 65	64	0	0	64	0	0	64	0	0	64	0	0	0	0	0	0	0	0	0	0	0
Neuthard - Hauptstraße Süd	59.549	>65 - 70	5	25	0	5	25	0	5	25	0	5	25	0	0	0	0	0	0	0	0	0	0
Neuthard - Hauptstraße Süd	59.549	>70 - 75	0	0	0	0	0	0	0	0	0	0	0	0	0	0	0	0	0	0	0	0	0
Neuthard - Hauptstraße Süd	59.549	>75	0	0	0	0	0	0	0	0	0	0	0	0	0	0	0	0	0	0	0	0	0
			25			25			25			25			0			0			0		
Neuthard - Kirchstraße	27.376	>50 - 55	29	0	16	29	0	16	28	0	16	29	0	16	0	0	-1	-1	0	0	0	0	-1
Neuthard - Kirchstraße	27.376	>55 - 60	22	0	0	22	0	0	22	0	0	22	0	0	0	0	0	0	0	0	0	0	0
Neuthard - Kirchstraße	27.376	>60 - 65	22	0	0	21	0	0	22	0	0	21	0	0	-1	0	0	0	0	0	-1	0	0
Neuthard - Kirchstraße	27.376	>65 - 70	3	15	0	3	15	0	3	15	0	3	15	0	0	0	0	0	0	0	0	0	0
Neuthard - Kirchstraße	27.376	>70 - 75	0	0	0	0	0	0	0	0	0	0	0	0	0	0	0	0	0	0	0	0	0
Neuthard - Kirchstraße	27.376	>75	0	0	0	0	0	0	0	0	0	0	0	0	0	0	0	0	0	0	0	0	0
			15			15																	



Karlsdorf-Neuthard			Nullfall		Planfall 1		Planfall 2		Planfall 3		Planfall 1 - Nullfall		Planfall 2 - Nullfall		Planfall 3 - Nullfall	
Name	Schadenskosten [€/a]	Intervalle	Lärmschadenskosten		Lärmschadenskosten		Lärmschadenskosten		Lärmschadenskosten		Veränderung Lärmschadenskosten		Veränderung Lärmschadenskosten		Veränderung Lärmschadenskosten	
			Wert [€/a]	Summe [€/a]	Wert [€/a]	Summe [€/a]	Wert [€/a]	Summe [€/a]	Wert [€/a]	Summe [€/a]	Wert [€/a]	Summe [€/a]	Wert [€/a]	Summe [€/a]	Wert [€/a]	Summe [€/a]
Alle Gebiete	0	>50 - 55	0		0		0		0		0		0		0	
Alle Gebiete	71	>55 - 60	139799		141.290		141.077		130.498		1.491		1278		-9301	
Alle Gebiete	121	>60 - 65	141207		145.563		127.171		118.217		4356		-14036		-22990	
Alle Gebiete	171	>65 - 70	23940		11.799		22.059		7.866		-12141		-1881		-16074	
Alle Gebiete	276	>70 - 75	0		0		0		0		0		0		0	
Alle Gebiete	363	>75	0	304.946	0	298.652	0	290.307	0	256.581	0	-6.294	0	-14.639	0	-18.915
Karlsdorf - Amalienstraße	0	>50 - 55	0		0		0		0		0		0		0	
Karlsdorf - Amalienstraße	71	>55 - 60	11360		11360		10508		10437		0		-852		-923	
Karlsdorf - Amalienstraße	121	>60 - 65	6413		6413		6050		6050		0		-363		-363	
Karlsdorf - Amalienstraße	171	>65 - 70	0		0		0		0		0		0		0	
Karlsdorf - Amalienstraße	276	>70 - 75	0		0		0		0		0		0		0	
Karlsdorf - Amalienstraße	363	>75	0	17.773	0	17.773	0	16.558	0	16.487	0	0	-1.215	0	0	-1.286
Karlsdorf - Bahnhofstraße	0	>50 - 55	0		0		0		0		0		0		0	
Karlsdorf - Bahnhofstraße	71	>55 - 60	15833		16330		16188		16685		497		355		852	
Karlsdorf - Bahnhofstraße	121	>60 - 65	13673		16577		12100		15125		2904		-1573		1452	
Karlsdorf - Bahnhofstraße	171	>65 - 70	7524		2052		7524		1881		-5.472		0		-5.643	
Karlsdorf - Bahnhofstraße	276	>70 - 75	0		0		0		0		0		0		0	
Karlsdorf - Bahnhofstraße	363	>75	0	37.030	0	34.959	0	35.812	0	33.691	0	-2.071	0	-1.218	0	-3.339
Karlsdorf - Bruchsaler Straße	0	>50 - 55	0		0		0		0		0		0		0	
Karlsdorf - Bruchsaler Straße	71	>55 - 60	8023		8733		8236		9088		710		213		1065	
Karlsdorf - Bruchsaler Straße	121	>60 - 65	12705		13794		12221		13189		1089		-484		484	
Karlsdorf - Bruchsaler Straße	171	>65 - 70	4275		855		4104		513		-3.420		-171		-3.762	
Karlsdorf - Bruchsaler Straße	276	>70 - 75	0		0		0		0		0		0		0	
Karlsdorf - Bruchsaler Straße	363	>75	0	25.003	0	23.382	0	24.561	0	22.790	0	-1.621	0	-442	0	-2.213
Karlsdorf - Ostendstraße	0	>50 - 55	0		0		0		0		0		0		0	
Karlsdorf - Ostendstraße	71	>55 - 60	59569		59569		65178		65178		0		5609		5609	
Karlsdorf - Ostendstraße	121	>60 - 65	95348		95227		83732		83490		-121		-11616		-11858	
Karlsdorf - Ostendstraße	171	>65 - 70	7182		7182		5472		5472		0		-1.710		-1.710	
Karlsdorf - Ostendstraße	276	>70 - 75	0		0		0		0		0		0		0	
Karlsdorf - Ostendstraße	363	>75	0	162.099	0	161.978	0	154.382	0	154.140	0	-121	0	-7.717	0	-7.959
Karlsdorf - Rathausstraße	0	>50 - 55	0		0		0		0		0		0		0	
Karlsdorf - Rathausstraße	71	>55 - 60	33228		33015		29181		29110		-213		-4047		-4118	
Karlsdorf - Rathausstraße	121	>60 - 65	363		363		363		363		0		0		0	
Karlsdorf - Rathausstraße	171	>65 - 70	0		0		0		0		0		0		0	
Karlsdorf - Rathausstraße	276	>70 - 75	0		0		0		0		0		0		0	
Karlsdorf - Rathausstraße	363	>75	0	33.591	0	33.378	0	29.544	0	29.473	0	-213	0	-4.047	0	-4.118
Neuthard - Hauptstraße Nord	0	>50 - 55	0		0		0		0		0		0		0	
Neuthard - Hauptstraße Nord	71	>55 - 60	5893		6390		5893		6319		497		0		426	
Neuthard - Hauptstraße Nord	121	>60 - 65	4961		5445		4961		5445		484		0		484	
Neuthard - Hauptstraße Nord	171	>65 - 70	4104		855		4104		684		-3.249		0		-3.420	
Neuthard - Hauptstraße Nord	276	>70 - 75	0		0		0		0		0		0		0	
Neuthard - Hauptstraße Nord	363	>75	0	14.958	0	12.690	0	14.958	0	12.448	0	-2.268	0	0	0	-2.510
Neuthard - Hauptstraße Süd	0	>50 - 55	0		0		0		0		0		0		0	
Neuthard - Hauptstraße Süd	71	>55 - 60	5893		5893		5893		5893		0		0		0	
Neuthard - Hauptstraße Süd	121	>60 - 65	7744		7744		7744		7744		0		0		0	
Neuthard - Hauptstraße Süd	171	>65 - 70	855		855		855		855		0		0		0	
Neuthard - Hauptstraße Süd	276	>70 - 75	0		0		0		0		0		0		0	
Neuthard - Hauptstraße Süd	363	>75	0	14.492	0	14.492	0	14.492	0	14.492	0	0	0	0	0	0
Neuthard - Kirchstraße	0	>50 - 55	0		0		0		0		0		0		0	
Neuthard - Kirchstraße	71	>55 - 60	1562		1562		1562		1562		0		0		0	
Neuthard - Kirchstraße	121	>60 - 65	2662		2541		2662		2541		-121		0		-121	
Neuthard - Kirchstraße	171	>65 - 70	513		513		513		513		0		0		0	
Neuthard - Kirchstraße	276	>70 - 75	0		0		0		0		0		0		0	
Neuthard - Kirchstraße	363	>75	0	4.737	0	4.616	0	4.737	0	4.616	0	-121	0	0	0	-121
Restfläche	0	>50 - 55	0		0		0		0		0		0		0	
Restfläche	71	>55 - 60	85626		85768		78242		78171		142		-7384		-7455	
Restfläche	121	>60 - 65	11374		11132		10527		10527		-242		-847		-847	
Restfläche	171	>65 - 70	342		342		342		342		0		0		0	
Restfläche	276	>70 - 75	0		0		0		0		0		0		0	
Restfläche	363	>75	0	97.342	0	97.242	0	89.111	0	89.040	0	-100	0	-8.231	0	-8.302



**Gemeinde Karlsdorf-Neuthard - Lärmaktionsplan 3. Runde**  
 Ruhige Gebiete (Verkehrslärm)

Name	Ebene	Zielwert	Nullfall			Differenz
			Minimum	Maximum	Mittel	Zielwert
			[dB(A)]	[dB(A)]	[dB(A)]	[dB(A)]
01 Westlich Siebenerlensee'	I	55	55,5	61,5	57,3	2,3
02 Siebenerlensee'	I	55	48,7	58,4	55,5	0,5
03 Waldsportplatz / Pfinzkanal'	I	55	54,4	58,4	55,0	0,0
04 Altenbürg'	I	55	53,9	57,8	54,5	-0,5
05 Heckengraben'	I	55	50,3	55,3	51,9	-3,1



Gemeinde Karlsdorf-Neuthard  
**Lärmaktionsplanung 3. Runde**

Analyse

Q	Kfz/24h (DTV)	M <sub>t</sub>	M <sub>n</sub>	M <sub>d</sub>	M <sub>e</sub>	a <sub>n</sub>	SV-Anteil (DTV)	p <sub>t</sub>	p <sub>n</sub>	p <sub>d</sub>	p <sub>e</sub>
1	5.719	349	18	394	212	2,5%	2,6%	2,5%	6,3%	2,6%	1,8%
2	5.063	304	25	343	189	3,9%	2,0%	2,0%	1,0%	2,2%	0,9%
3	3.128	190	11	220	100	2,8%	3,5%	3,4%	10,2%	3,4%	3,0%
4	4.290	254	27	281	176	5,1%	2,7%	2,7%	1,4%	3,2%	0,6%
5	1.451	85	12	94	57	6,7%	0,8%	0,8%	1,0%	0,9%	0,4%
6	2.248	136	8	155	82	2,9%	4,4%	4,1%	13,8%	4,3%	2,7%
7	433	26	2	29	18	3,7%	1,2%	1,2%	0,0%	1,4%	0,0%
8	3.590	215	20	241	136	4,4%	3,0%	2,8%	6,3%	3,0%	1,8%
9	4.465	267	25	303	159	4,4%	2,2%	2,2%	0,5%	2,5%	0,6%
10	5.437	331	18	378	188	2,7%	2,5%	2,5%	4,8%	2,6%	1,9%
11	3.526	212	18	238	132	4,0%	1,6%	1,7%	0,7%	1,9%	0,6%
12	3.375	206	10	236	116	2,3%	3,1%	3,0%	9,0%	3,1%	2,4%
13	6.215	358	61	409	205	7,9%	2,9%	2,8%	4,5%	3,1%	1,0%
14	3.232	193	18	213	134	4,4%	1,7%	1,7%	0,7%	1,9%	0,7%
15	2.285	137	11	153	89	4,0%	0,7%	0,7%	0,0%	0,8%	0,3%
16	2.110	129	6	153	58	2,2%	0,7%	0,7%	0,0%	0,7%	0,9%
17	5.615	342	18	391	197	2,5%	2,4%	2,3%	5,0%	2,4%	1,9%
18	4.062	228	52	264	118	10,3%	3,0%	3,0%	2,4%	3,1%	2,5%
19	5.906	346	47	404	173	6,3%	1,3%	1,3%	1,1%	1,4%	0,4%
20	106.369	5.804	1.689	6.143	4.787	12,7%	18,9%	16,2%	37,1%	16,7%	14,3%
21	114.221	6.218	1.842	6.568	5.169	12,9%	18,9%	16,2%	37,5%	16,7%	14,0%
22	38.213	2.188	401	2.388	1.586	8,4%	11,0%	10,4%	16,9%	11,3%	6,5%
23	29.600	1.695	311	1.848	1.236	8,4%	11,5%	10,9%	17,8%	11,8%	7,0%
24	27.526	1.576	289	1.718	1.149	8,4%	10,8%	10,4%	15,4%	11,2%	6,9%
25	6.525	390	35	419	303	4,3%	2,3%	2,2%	4,3%	2,4%	1,4%
26	5.622	328	47	353	253	6,7%	2,6%	2,7%	2,1%	3,1%	0,8%
27	15.640	882	192	951	672	9,8%	11,0%	10,7%	13,3%	13,6%	6,2%
28	15.700	899	164	980	655	8,3%	12,3%	11,8%	17,5%	13,2%	6,1%
29	7.900	455	78	520	261	7,9%	17,3%	13,5%	25,0%	15,1%	7,0%
30	6.700	386	66	441	221	7,9%	3,4%	2,8%	4,5%	3,1%	1,0%